



Famille :
ESSAIS CONTRÔLE RECHERCHE

Filière : Contrôle / Analyses / Laboratoire

Famille: ESSAIS CONTRÔLE RECHERCHE

Filière: Contrôle / Analyses / Laboratoire

Effectif total et répartition par genre

➤ Effectif global

3,6% des effectifs présents au 31/12/2008 en CDI
soit 701 personnes

➤ Effectif global par sexe

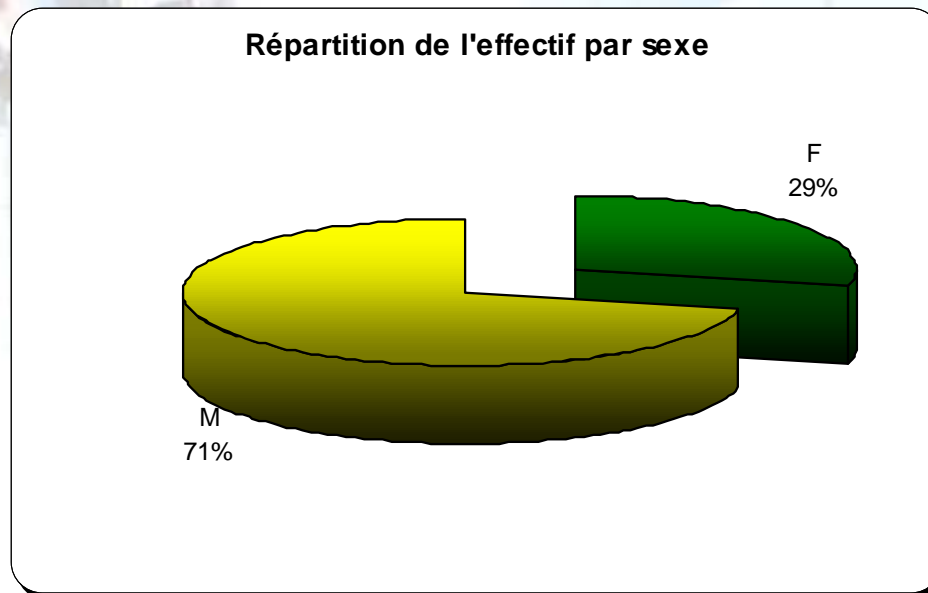

Famille: ESSAIS CONTRÔLE RECHERCHE

Filière: Contrôle / Analyses / Laboratoire

Effectif par tranche d'âge

Intitulé Tranche Age	Effectif en %
Entre 18 et 25 ans	7,9%
Entre 26 et 29 ans	13,4%
Entre 30 et 34 ans	14,1%
Entre 35 et 39 ans	11,8%
Entre 40 et 44 ans	14,2%
Entre 45 et 49 ans	13,0%
Entre 50 et 54 ans	14,9%
Supérieur à 54 ans	10,7%
Total	100,0%

Age médian: 40 ans

Répartition de l'effectif par tranche d'âge
Filière CONTRÔLE / ANALYSES / LABORATOIRE

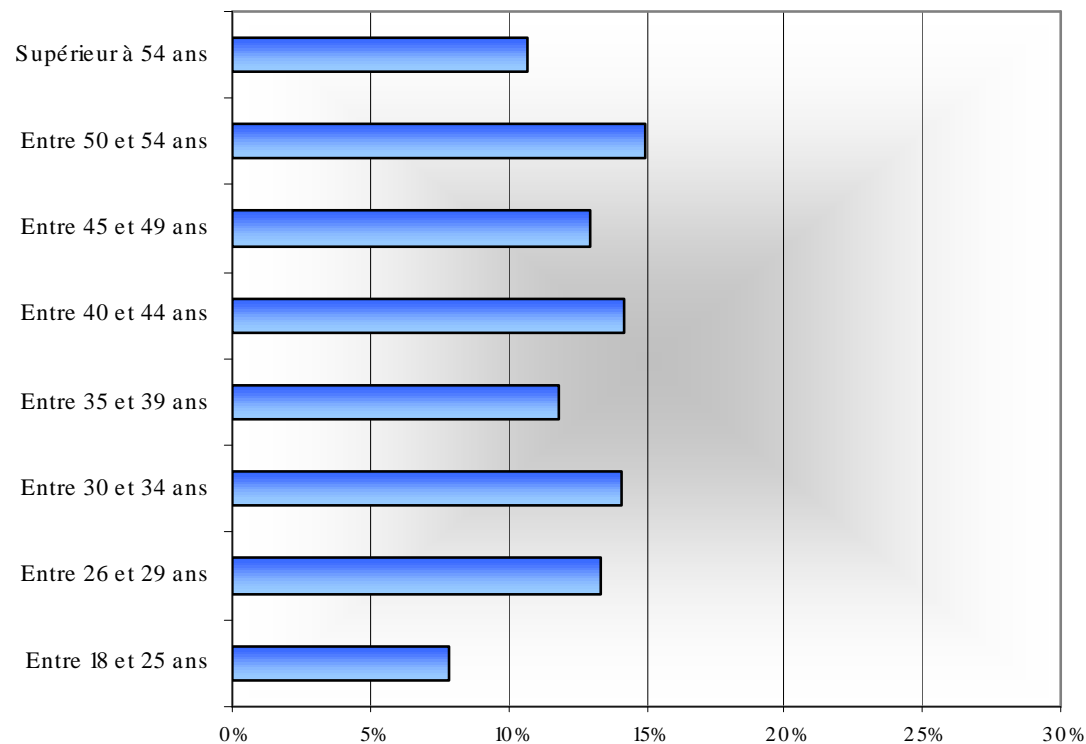

Famille: ESSAIS CONTRÔLE RECHERCHE

Filière: Contrôle / Analyses / Laboratoire

Effectif par régime de travail

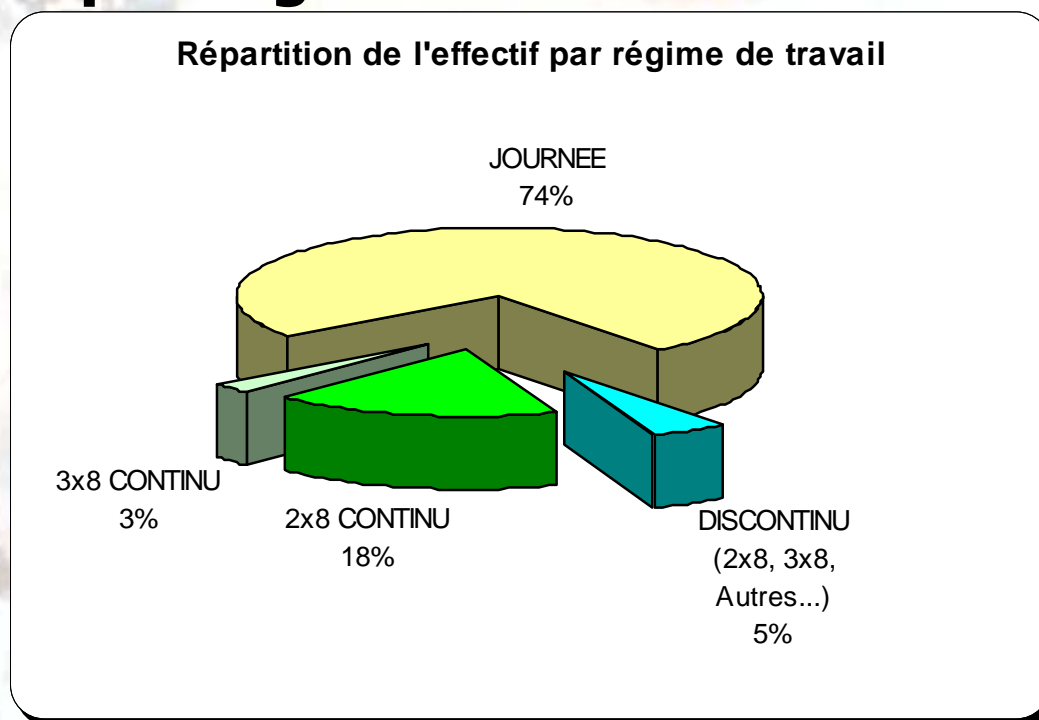

Régime horaire		Effectif en %
CONTINU	2 x 8	17,9%
	3 x 8	2,8%
JOURNEE		74,5%
DISCONTINU (2x8, 3x8, Autres...)		4,8%
Total		100,0%

Famille: ESSAIS CONTRÔLE RECHERCHE

Filière: Contrôle / Analyses / Laboratoire

Effectif par collège

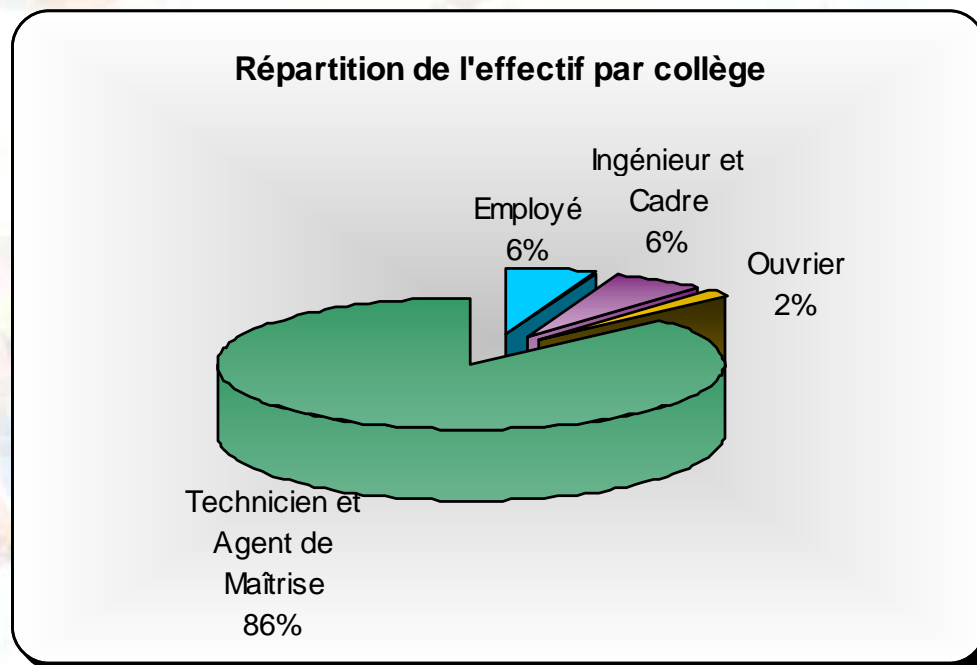

Collège	Effectif en %
Employé	5,9%
Ingénieur et Cadre	5,6%
Ouvrier	1,7%
Technicien et Agent de Maîtrise	86,8%
Total	100,0%